EPIC® H-BE 6 Винтовое соединение

Изоляторы для легкой сборки

Многофункциональная вставка может использоваться в самых различных областях: от машиностроения и полимерной промышленности до систем освещения и акустических систем.

Информация

Надежное винтовое соединение для легкого монтажа
Изоляторы с соединением: винтовым, обжимным, пайкой и самозажимом - легко комбинируются между собой
Изготовлено в Германии

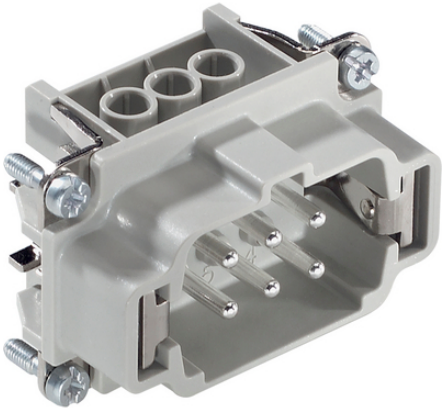

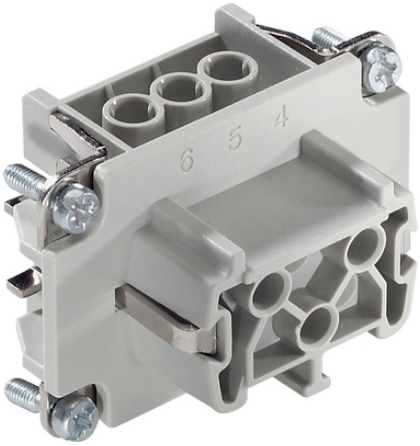

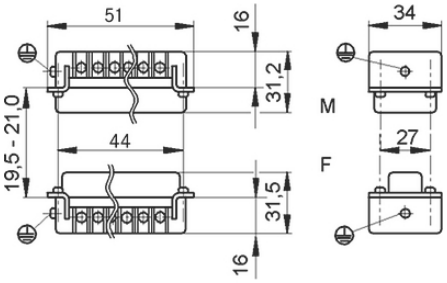

Дополнительные компоненты автоматизации фирмы Lapp

Машиностроение, промышленное оборудование

Железно-дорожный транспорт

Износостойкие

Расширенный температурный диапазон

Преимущества

Стандартные изоляторы с винтовым соединением, соединением обжимом и пружинным соединением
Блоки контактов серии EPIC® H-BE отличаются возможностью применения для более высокого напряжения, токовых нагрузок, а также высокой надежностью и безопасностью
Railway applications
- Fire protection on railway vehicles: Test according EN 45545-2. Requirement sets R22 and R23. Hazard level HL1, HL2 and HL3
Испытано UL для применения в распределительных шкафах по UL 508 / UL 2237

Последнее обновление (26.04.2024)
©2024 Lapp Group - all rights reserved.
Экономическое управление по продукту http://lapprussia.lappgroup.com
Вы можете посмотреть техническую информацию по продукту в с тех.паспорте
PN 0456 / 02_03.16

EPIC® H-BE 6 Винтовое соединение

Области применения

Машиностроение
Переработка пластмасс
Оборудование для проведения концертных и массовых мероприятий
Для применения в железнодорожном транспорте / транспортное машиностроение

Техническая информация

Классификация ETIM 5:	ETIM 5.0 Class-ID: EC000438 ETIM 5.0 Class-Description: Контактная вставка для промышленных электрических соединителей
Классификация ETIM 6:	Идентификатор класса ETIM 6.0: EC000438 Описание класса ETIM 6.0: Контактная вставка промышленного штекерного соединителя
Номинальное напряжение, В:	IEC: 500 VUL: 600 VCSA: 600 V
Номинальное импульсное напряжение:	6 кВ
Номинальный ток, А:	IEC: 16 A UL: 16 A CSA: 16 A
Степень загрязнения:	3
Воспламеняемость:	UL94 V-0
Переходное сопротивление:	< 2 мОм
Контакты:	Медный сплав, посеребрённые
Количество контактов:	6 + PE
Допустимые сечения жил кабеля:	Винтовое соединение: 0,5-2,5 мм²
Длина удаленной изоляции (мм):	8
Материал:	PC поликарбонат
Количество разъединений:	500
Температурный диапазон:	от -40°C до +100°C, кратковременно до +125°C

Комментарий

Фотографии и иллюстрации представлены не в точном масштабе и не являются точными до подробностей иллюстрациями соответствующих изделий.
Указаны «чистые» цены без учета НДС и надбавок. Продажа юридическим лицам.

©2024 Lapp Group - all rights reserved.

EPIC® H-BE 6 Винтовое соединение

Артикул	Обозначение	Тип контакта	Защита жилы	Количество рабочих контактов	Штук/ед. упаковки
H-BE 6 винтовое соединение					
10190000	EPIC® H-BE 6 SS	Штыревой контакт	да	1–6	10
10191000	EPIC® H-BE 6 BS	Гнездо	да	1–6	10
10190100	EPIC® H-BE 6 SS	Штыревой контакт	-	1–6	10
10191100	EPIC® H-BE 6 BS	Гнездо	-	1–6	10

Последнее обновление (26.04.2024)
©2024 Lapp Group - all rights reserved.
Экономическое управление по продукту http://lapprussia.lappgroup.com
Вы можете посмотреть техническую информацию по продукту в с тех.паспорте
PN 0456 / 02_03.16