EPIC® MH 8

Высокая гибкость за счет использования любой комбинации вставок в одном соединителе

High flexibility by the use of any combination of modules in one connector

Информация

Модульная система штекерных соединителей, годится для рыночных стандартов
Модуль на 8 полюсов для сигналов управления

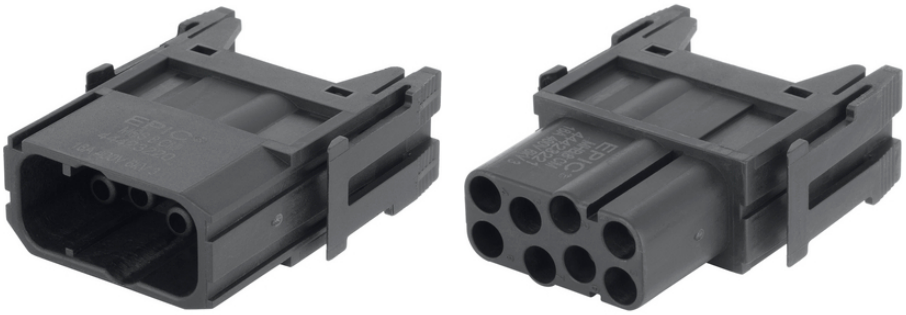

Дополнительные компоненты автоматизации фирмы Lapp

Машиностроение, промышленное оборудование

Железно-дорожный транспорт

Ветроэнергетика

Не поддерживают горение

Напряжение

Преимущества

Модуль на 8 полюсов для сигналов управления
Crimp connection for permanent vibration proof contacting
Сопряжение системы EPIC® MH по отраслевым стандартам
Сочетание модулей в одном разъеме обеспечивает его универсальность
Railway applications
- Fire protection on railway vehicles: Test according EN 45545-2. Requirement sets R22 and R23. Hazard level HL1, HL2 and HL3

Области применения

Последнее обновление (07.05.2024)
©2024 Lapp Group - all rights reserved.
Экономическое управление по продукту http://lapprussia.lappgroup.com
Вы можете посмотреть техническую информацию по продукту в с тех.паспорте
PN 0456 / 02_03.16

EPIC® MH 8

Машиностроение
Робототехника
Техника эксплуатации и монтажа оборудования
Возобновляемые источники энергии
Для применения в железнодорожном транспорте / транспортное машиностроение

Техническая информация

Классификация ETIM 5:	ETIM 5.0 Class-ID: EC002641 ETIM 5.0 Class-Description: Модульный соединитель (промышленный соединитель)
Классификация ETIM 6:	Обозначение класса ETIM 6.0: EC002641 Описание класса ETIM 6.0: Модульный штекерный соединитель (промышленный штекерный соединитель)
Номинальное напряжение, В:	400 В
Номинальное импульсное напряжение:	6 кВ
Номинальный ток, А:	16 А
Степень загрязнения:	3
Воспламеняемость:	UL94 V-0
Переходное сопротивление:	< 5 мОм
Количество контактов:	8
Допустимые сечения жил кабеля:	для штампованных контактов: 0,14—4,0 мм^2
Материал:	Полиамид, усиленный стекловолокном
Количество разъединений:	500
Сертификаты соответствия:	UL-испытан: Регистрационный номер UL:E75770
Температурный диапазон:	от -40 до + 125 °C

Комментарий

Фотографии и иллюстрации представлены не в точном масштабе и не являются точными до подробностей иллюстрациями соответствующих изделий.
Указаны «чистые» цены без учета НДС и надбавок. Продажа юридическим лицам.

©2024 Lapp Group - all rights reserved.

LAPP

ИНФОРМАЦИЯ ПО ПРОДУКТУ

EPIC® MH 8

Артикул	Обозначение	Тип контакта	Количество рабочих контактов	слотов в рамке	Штук/ед. упаковки
44423220	EPIC® MHS 8 CM	Штыревой контакт	8	1	10
44423221	EPIC® MHB 8 CM	Гнездо	8	1	10

Последнее обновление (07.05.2024)
©2024 Lapp Group - all rights reserved.
Экономическое управление по продукту http://lapprussia.lappgroup.com
Вы можете посмотреть техническую информацию по продукту в с тех.паспорте
PN 0456 / 02_03.16