EPIC® MH Coax 2.5mm

The mixed assembly guarantees high flexibility. For applications in machine and plant engineering, for robotics and slide-in technology.

EPIC® MH Koax, 1-контактный экранированный модуль с износостойкими контактами EPIC® H-BE диаметром 2,5 мм для передачи сигналов, отвечает требованиям по электромагнитной совместимости

Информация

Система модульных соединителей для сопряжения по отраслевым стандартам
Экранированный модуль для передачи данных и сигналов

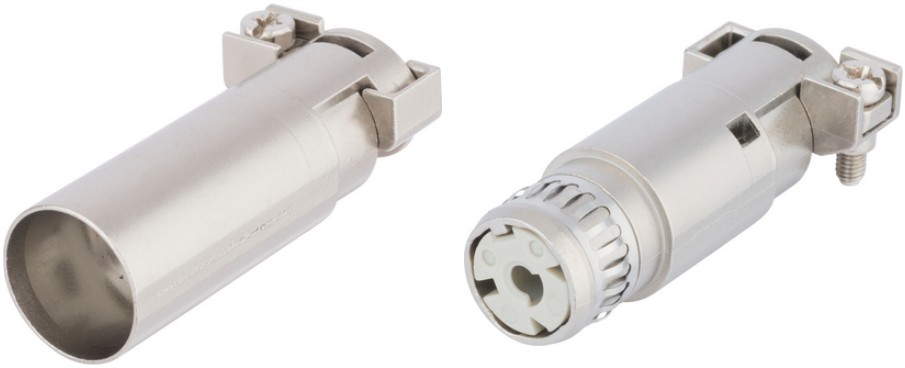

Дополнительные компоненты автоматизации фирмы Lapp

Машиностроение, промышленное оборудование

Железно-дорожный транспорт

Ветроэнергетика

ЭМС

Преимущества

Экранированный модуль для передачи данных и сигналов
Модульная система штекерных соединителей, годится для рыночных стандартов
Crimp connection for permanent vibration proof contacting
Railway applications
- Fire protection on railway vehicles: Test according EN 45545-2. Requirement sets R22 and R23. Hazard level HL1, HL2 and HL3
Сочетание модулей в одном разъеме обеспечивает его универсальность

Области применения

Машиностроение

Последнее обновление (23.04.2024)
©2024 Lapp Group - all rights reserved.
Экономическое управление по продукту http://lapprussia.lappgroup.com
Вы можете посмотреть техническую информацию по продукту в с тех.паспорте
PN 0456 / 02_03.16

EPIC® MH Coax 2.5mm

Робототехника
Техника эксплуатации и монтажа оборудования
Возобновляемые источники энергии
Для применения в железнодорожном транспорте / транспортное машиностроение

Техническая информация

Классификация ETIM 5:	ETIM 5.0 Class-ID: EC002641 ETIM 5.0 Class-Description: Модульный соединитель (промышленный соединитель)
Классификация ETIM 6:	Обозначение класса ETIM 6.0: EC002641 Описание класса ETIM 6.0: Модульный штекерный соединитель (промышленный штекерный соединитель)
Номинальное напряжение, В:	50
Номинальное импульсное напряжение:	0,8 кВ
Номинальный ток, А:	16
Степень загрязнения:	3
Воспламеняемость:	UL94 V-0
Количество контактов:	1
Количество разъединений:	500
Сертификаты соответствия:	UL-испытан: Регистрационный номер UL:E75770
Температурный диапазон:	от -40 до + 125 °C

Комментарий

Фотографии и иллюстрации представлены не в точном масштабе и не являются точными до подробностей иллюстрациями соответствующих изделий.
Указаны «чистые» цены без учета НДС и надбавок. Продажа юридическим лицам.

©2024 Lapp Group - all rights reserved.

EPIC® MH Coax 2.5mm

Артикул	Обозначение	Тип контакта	Количество рабочих контактов	Штук/ед. упаковки
44423262	EPIC® MHS Coax D=2.5mm	Штыревой контакт	1	10
44423263	EPIC® MHB Coax D=2.5mm	Гнездо	1	10

©2024 Lapp Group - all rights reserved.