SKINDICHT® FL

SKINDICHT® FL, плоский кабельный сальник с внутренним коническим контуром, кабельный фланец можно использовать универсально, главным образом для больших плоских кабелей

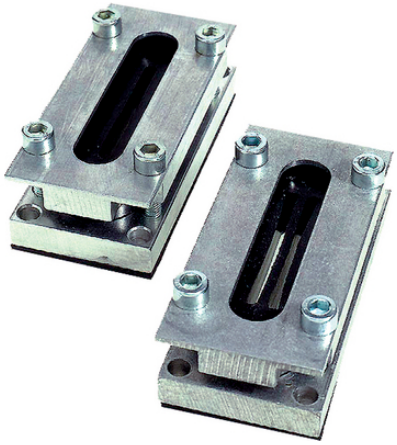

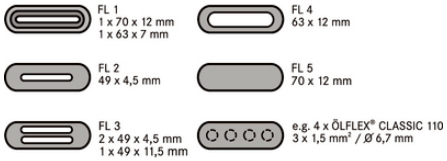

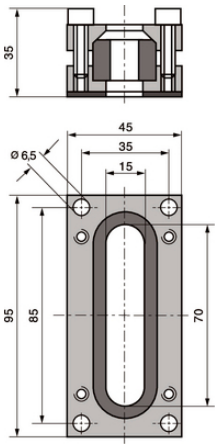

Износостойкие

Преимущества

Уплотняющие профили позволяют решить многочисленные индивидуальные проблемы
Можно ввести одновременно несколько плоских и круглых кабелей
Через конический внутренний контур верхней части корпуса уплотнения прижимаются к кабелю.

Области применения

Фланец для универсального применения, в основном для плоских кабелей.
Лифтостроение
Транспортные средства
Строительство кранов и транспортеров
Буксируемые кабельные цепи

Примечание

При правильном монтаже можно достичь класса защиты IP 65
Подходящие плоские кабели см. ÖLFLEX® LIFT F для внутренней прокладки, или ÖLFLEX® CRANE F для применения вне помещений

Техническая информация

Классификация ETIM 5:	ETIM 5.0 Class-ID: EC000441 ETIM 5.0 Class-Description: кабельный ввод с резьбой
Классификация ETIM 6:	Обозначение класса ETIM 6.0: EC000441 Описание класса ETIM 6.0: Кабельный ввод
Материал:	Корпус: алюминий, спецлегирование Винты и пружинные кольца: оцинкованная сталь Уплотнение: NBR (бутадиеновая резина)
Класс защиты:	IP 65

©2024 Lapp Group - all rights reserved.

SKINDICHT® FL

Температурный диапазон:	от -20°C до +100 °C

Комментарий
Фотографии и иллюстрации представлены не в точном масштабе и не являются точными до подробностей иллюстрациями соответствующих изделий.
Указаны «чистые» цены без учета НДС и надбавок. Продажа юридическим лицам.

©2024 Lapp Group - all rights reserved.

LAPP

SKINDICHT® FL

ИНФОРМАЦИЯ ПО ПРОДУКТУ

Артикул	Обозначение/Размер	Ввод кабеля длина x ширина, мм	Габариты Д x Ш x В в мм	Штук/ед. упаковки
SKINDICHT® FL				
52008010	FL 1	70 x 12 + 63 x 7	45.0 x 35.0 x 95.0	1
52008020	FL 2	49 x 4,5	45.0 x 35.0 x 95.0	1
52008030	FL 3	49 x 4,5 + 49 x 4,5 (49 x 11,5)	45.0 x 35.0 x 95.0	1
52008040	FL 4	63 x 12,0 (+0,2)	45.0 x 35.0 x 95.0	1
52008050	FL 5	70 x 12	45.0 x 35.0 x 95.0	1

Последнее обновление (01.05.2024)
©2024 Lapp Group - all rights reserved.
Экономическое управление по продукту http://lapprussia.lappgroup.com
Вы можете посмотреть техническую информацию по продукту в с тех.паспорте
PN 0456 / 02_03.16