# EPIC® DATA RJ45F Cat.6A

Муфта RJ45

Готовый модуль RJ45 в соответствии с IEC 60603-7-51 предназначен для 10 Гб Industrial Ethernet. Его корпус изготовлен из цинкового сплава.

## Информация
Кат. 6A согл. ISO/IEC 11801
Монтаж, не требующий применения инструментов

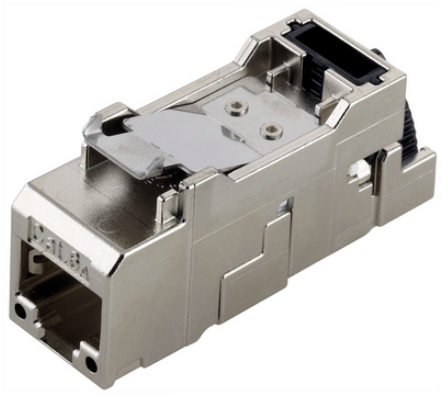

Дополнительные компоненты автоматизации фирмы Lapp

Машиностроение, промышленное оборудование

ЭМС

## Характеристики
Муфта RJ45 согласно IEC 60603-7-51
Подходит для передачи данных со скоростью 10 гигабит/с Ethernet
Корпус: цинковое литье, серый цвет
Для 7-ми проволочных жил сечением AWG27/7 - AWG22/7 и однопроволочных жил сечением AWG24/1 - AWG22/1
Подходит для применения в промышленной среде
Поставляется с цветной кодировкой T568A или T568B для 4- или 8-жильных кабелей

## Стандарты / Сертификаты соответствия
Кат. 6A согл. ISO/IEC 11801
Муфта RJ45 согласно IEC 60603-7-51
Внесен в перечень UL (E-№ E353543)

## Техническая информация
Классификация ETIM 5:

ETIM 5.0 Class-ID: EC001121
ETIM 5.0 Class-Description: модульный соединитель


©2024 Lapp Group - all rights reserved.

# EPIC® DATA RJ45F Cat.6A

| | |
|---|---|
| Классификация ETIM 6: | Обозначение класса ETIM 6.0: EC001121<br>Описание класса ETIM 6.0: Модульный штекерный соединитель |
| Класс защиты: | IP 20 |
| Температура окружающей среды (рабочая): | от -40 °C до +70 °C |

**Комментарий**

Фотографии и иллюстрации представлены не в точном масштабе и не являются точными до подробностей иллюстрациями соответствующих изделий.
Указаны «чистые» цены без учета НДС и надбавок. Продажа юридическим лицам.


©2024 Lapp Group - all rights reserved.

# EPIC® DATA RJ45F Cat.6A

| Артикул | Обозначение | Мин. наружный диаметр, мм | Макс. наружный диаметр, мм | Макс. диаметр жил по изоляции |
|---|---|---|---|---|
| Муфта RJ45 по стандарту T568A | | | | |
| 21700611 | ED-IE-AX-RJ45F-6A-A-FC | 5 | 9 | 1,6 |
| Муфта RJ45 по стандарту T568B | | | | |
| 21700612 | ED-IE-AX-RJ45F-6A-B-FC | 5 | 9 | 1,6 |


©2024 Lapp Group - all rights reserved.