SILVYN® KLICK-S

SILVYN® KLICK-M — держатель защитного рукава для SILVYN® RILL

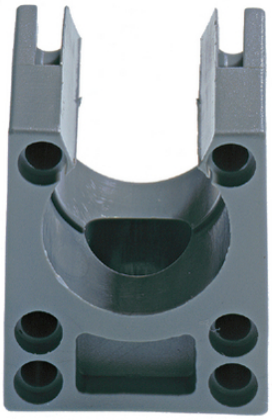

Преимущества
Быстрый монтаж
Простой демонтаж
Стойкость к большим растягивающим нагрузкам
Защитный рукав фиксируется специальным ребром

Области применения
В комбинации с защитным рукавом:
SILVYN® RILL PA 6
SILVYN® RILL PA 12
Крепление защитных рукавов к стенкам оборудования в различных областях

Характеристики
Ударопрочный полиамид

Конструкция
Многокомпонентный держатель для защитных рукавов, с резьбовым отверстием M5 для крепления

Техническая информация

Классификация ETIM 5:	ETIM 5.0 Class-ID: EC001171 ETIM 5.0 Class-Description: Держатель для защитного рукава
Классификация ETIM 6:	Обозначение класса ETIM 6.0: EC001171 Описание класса ETIM 6.0: Кронштейн для защитных шлангов
Поставляемые цвета:	Серый (RAL 7031) Черный (RAL 9011), стойкость к УФ-излучению
Материал:	PA6
Температурный диапазон:	от -40 до +105 °C

Комментарий
Фотографии и иллюстрации представлены не в точном масштабе и не являются точными до подробностей иллюстрациями соответствующих изделий.
Указаны «чистые» цены без учета НДС и надбавок. Продажа юридическим лицам.

Последнее обновление (25.04.2024)
©2024 Lapp Group - all rights reserved.
Экономическое управление по продукту http://lapprussia.lappgroup.com
Вы можете посмотреть техническую информацию по продукту в с тех.паспорте
PN 0456 / 02_03.16

SILVYN® KLICK-S

Артикул	Номинальный размер	Для защитного рукава нар. Ø, мм	Штук/ед. упаковки
SILVYN® KLICK-S серый			
61811110	10	10	100
61811120	13	13	100
61811130	16	15,8	50
61811190	18	18,5	50
61811140	21	21,2	50
61811150	28	28,5	50
61811160	34	34,5	30
61811170	42	42,5	20
61811180	54	54,5	20
SILVYN® KLICK-S черный			
61811115	10/13	10	100
61811125	13	13	100
61811135	16	15,8	50
61811195	18	18,5	50
61811145	21	21,2	50
61811155	28	28,5	50
61811165	34	34,5	30
61811175	42	42,5	20
61811185	54	54,5	20

Последнее обновление (25.04.2024)
©2024 Lapp Group - all rights reserved.
Экономическое управление по продукту http://lapprussia.lappgroup.com
Вы можете посмотреть техническую информацию по продукту в с тех.паспорте
PN 0456 / 02_03.16