EPIC® SIGNAL M17 D6

Цилиндрические электрические соединители для сервоприводов и электропитания

Кабельный соединитель EPIC® M17 SIGNAL

Информация
Соединитель для экранированных кабелей передачи данных
Контакты необходимо заказывать отдельно
Изготовлено в Германии

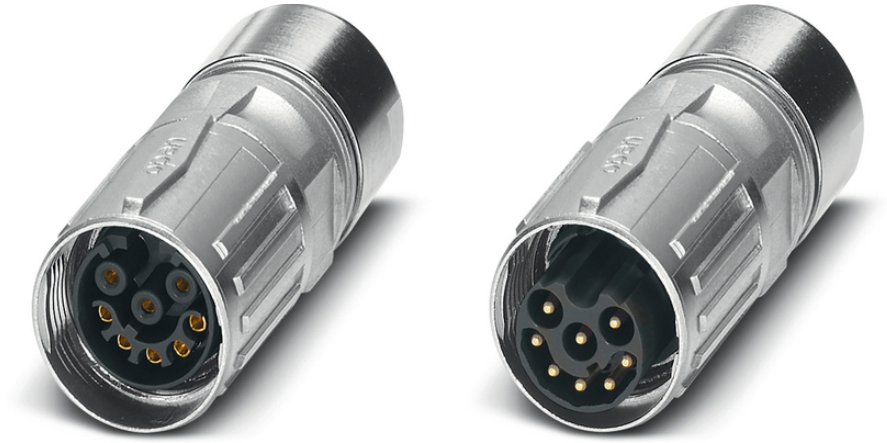

Машиностроение, промышленное оборудование

Механическая стойкость

Оптимальная защита от растягивающих усилий

Место для монтажа

ЭМС

Водонепроницаемые

Преимущества
датчик/актуатор
Оптимальная электромагнитная совместимость

Области применения
Кабели обратной связи/сигнальные кабели

Техническая информация
Классификация ETIM 5:

ETIM 5.0 Class-ID: EC002635
ETIM 5.0 Class-Description: Цилиндрический электрический соединитель (промышленный электрический соединитель)

Последнее обновление (29.04.2024)
©2024 Lapp Group - all rights reserved.
Экономическое управление по продукту http://lapprussia.lappgroup.com
Вы можете посмотреть техническую информацию по продукту в с тех.паспорте
PN 0456 / 02_03.16

EPIC® SIGNAL M17 D6

Классификация ETIM 6:	Обозначение класса ETIM 6.0: EC002635 Описание класса ETIM 6.0: Круглый штекерный соединитель (промышленный штекерный соединитель)
Номинальное напряжение, В:	IEC: 48 V AC, 74 V DC
Номинальное импульсное напряжение:	1,5 кВ
Номинальный ток, А:	3,6 A
Степень загрязнения:	3
Контакты:	Латунь, позолоченная
Количество контактов:	Контакты: 8 (1 мм), 17 (0,6 мм)
Допустимые сечения жил кабеля:	Соединение обжатием: 0,06–0,56 мм^2 (контакты 0,6 мм) Соединение обжатием: 0,06–1,0 мм^2 (контакты 1 мм)
Материал:	Корпус: цинковое литье под давлением, покрытый никелем, латунь, покрытая никелем Изолятор: PA (полиамид) Уплотнение: FPM (резина на фторкаучуке)
Класс защиты:	IP 67
Количество разъединений:	100
Температурный диапазон:	от -40 до + 125 °C

Комментарий

Фотографии и иллюстрации представлены не в точном масштабе и не являются точными до подробностей иллюстрациями соответствующих изделий.
Указаны «чистые» цены без учета НДС и надбавок. Продажа юридическим лицам.

©2024 Lapp Group - all rights reserved.

LAPP

ИНФОРМАЦИЯ ПО ПРОДУКТУ

EPIC® SIGNAL M17 D6

Артикул	Обозначение	Диапазон зажима, min	Диапазон зажима, max	К-во контактов	Штук/ед. упаковки
M17 D6					
44423100	EPIC® M17, гнездо	3,5	11	8	5
44423102	EPIC® M17, вилка	3,5	11	8	5
44423101	EPIC® M17, гнездо	3,5	11	17	5
44423103	EPIC® M17, вилка	3,5	11	17	5

Последнее обновление (29.04.2024)
©2024 Lapp Group - all rights reserved.
Экономическое управление по продукту http://lapprussia.lappgroup.com
Вы можете посмотреть техническую информацию по продукту в с тех.паспорте
PN 0456 / 02_03.16