EPIC® H-A 16 AD-LB

Электрические соединители с компактной формой корпуса

The compact housing for rectangular connectors is ideal for use in machine and device manufacturing and is supplied with a seal.

Информация
Защитная крышка из металла с надежной скобой
Класс защиты UL50E, испытано

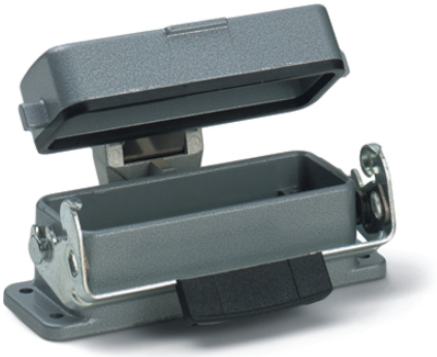

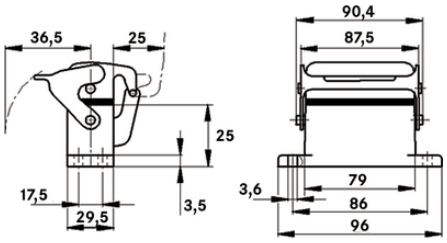

Водонепроницаемые

Износостойкие

Механическая стойкость

Машиностроение, промышленное оборудование

Преимущества
Узкий и компактный, для применения с большим количеством контактов

Области применения
Машино- и станкостроение
Техника управления
Электронная лаборатория

Характеристики
H-A case: Wall base
1 продольная скоба
Защитная крышка из металла
Вкл. плоское уплотнение

Последнее обновление (22.02.2024)
©2024 Lapp Group - all rights reserved.
Экономическое управление по продукту http://lapprussia.lappgroup.com
Вы можете посмотреть техническую информацию по продукту в с тех.паспорте
PN 0456 / 02_03.16

EPIC® H-A 16 AD-LB

Техническая информация

Классификация ETIM 5:	ETIM 5.0 Class-ID: EC000437 ETIM 5.0 Class-Description: Корпус для промышленных электрических соединителей
Классификация ETIM 6:	ETIM 6.0 Class-ID: EC000437 ETIM 6.0 Class-Description: Housing for industrial connectors
Материал:	Корпус: алюминиевое литье, серый Скоба: оцинкованная сталь Уплотнение: NBR (бутадиен-нитрильный каучук)
Класс защиты:	IP 65 (в закрытом виде) NEMA 250, UL50E: 12, 4 (заблокированный)
VDE-испытания:	Экспертиза с проверкой производства: VDE-регистрац. №:B437 UL-испытан: Регистрационный номер UL:E75770
Температурный диапазон:	от -40°C до +100°C, кратковременно до +125°C

Комментарий

Фотографии и иллюстрации представлены не в точном масштабе и не являются точными до подробностей иллюстрациями соответствующих изделий.
Указаны «чистые» цены без учета НДС и надбавок. Продажа юридическим лицам.

©2024 Lapp Group - all rights reserved.

EPIC® H-A 16 AD-LB

Артикул	Обозначение	M
H-A корпуса: корпус накладной (защитная крышка, продольная скоба)		
70474000	H-A 16 AD-LB	-

Последнее обновление (22.02.2024)

©2024 Lapp Group - all rights reserved.

Экономическое управление по продукту http://lapprussia.lappgroup.com

Вы можете посмотреть техническую информацию по продукту в с тех.паспорте

PN 0456 / 02_03.16