EPIC® H-D 64 для штампованных контактов

Многополюсные вставки для штампованных обжимных контактов

Вставка с 64 штампованными контактами предназначена для прямоугольных штекерных соединителей в системах освещения и акустических системах.

Информация

Могут использоваться в опрессовочной машине
Подходит для контактов на катушке
Made in Europe

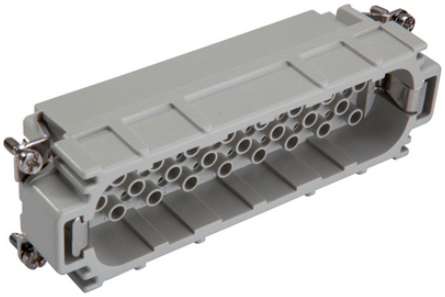

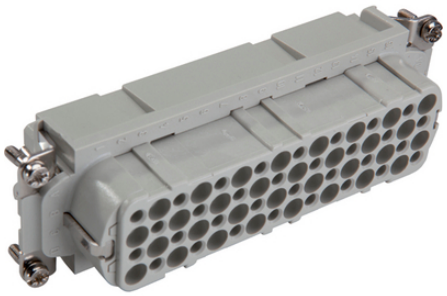

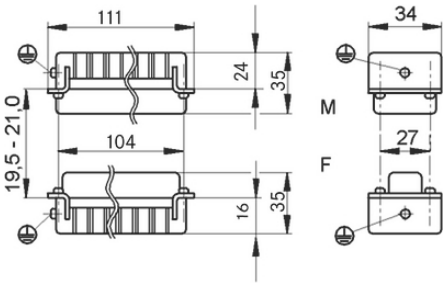

Машиностроение, промышленное оборудование

Место для монтажа

Износостойкие

Преимущества

Изоляторы серии H-D разработаны для применения там, где необходима большая плотность размещения контактов

Области применения

Техника эксплуатации и монтажа оборудования
Оборудование для проведения концертных и массовых мероприятий

Техническая информация

Классификация ETIM 5:	ETIM 5.0 Class-ID: EC000438 ETIM 5.0 Class-Description: Контактная вставка для промышленных электрических соединителей
Классификация ETIM 6:	Идентификатор класса ETIM 6.0: EC000438 Описание класса ETIM 6.0: Контактная вставка промышленного штекерного соединителя

Последнее обновление (01.05.2024)
©2024 Lapp Group - all rights reserved.
Экономическое управление по продукту http://lapprussia.lappgroup.com
Вы можете посмотреть техническую информацию по продукту в с тех.паспорте
PN 0456 / 02_03.16

EPIC® H-D 64 для штампованных контактов

Номинальное напряжение, В:	IEC: 250 В UL: 250 В
Номинальное импульсное напряжение:	2,5 кВ
Номинальный ток, А:	IEC: 10 А UL: 10 А
Степень загрязнения:	3
Переходное сопротивление:	< 2 мОм
Контакты:	Медный сплав, посеребрённые/позолоченные
Количество контактов:	64 + PE
Допустимые сечения жил кабеля:	для штампованных контактов: 0,14-2,5 мм^2
Количество разъединений:	100
Сертификаты соответствия:	UL-испытан: Регистрационный номер UL:E75770
Температурный диапазон:	от -40°C до +100°C, кратковременно до +125°C

Комментарий

Фотографии и иллюстрации представлены не в точном масштабе и не являются точными до подробностей иллюстрациями соответствующих изделий.
Указаны «чистые» цены без учета НДС и надбавок. Продажа юридическим лицам.

©2024 Lapp Group - all rights reserved.

EPIC® H-D 64 для штампованных контактов

Артикул	Обозначение	Тип контакта	Обозначение	Количество рабочих контактов	Штук/ед. упаковки
11270000	H-D 64 SCG	Штыревой контакт	Штампованные	1–64	5
11271000	H-D 64 BCG	Гнездо	Штампованные	1–64	5

©2024 Lapp Group - all rights reserved.