

Terminal Box

Корпус из поликарбоната с винтом открытого/закрытого типа

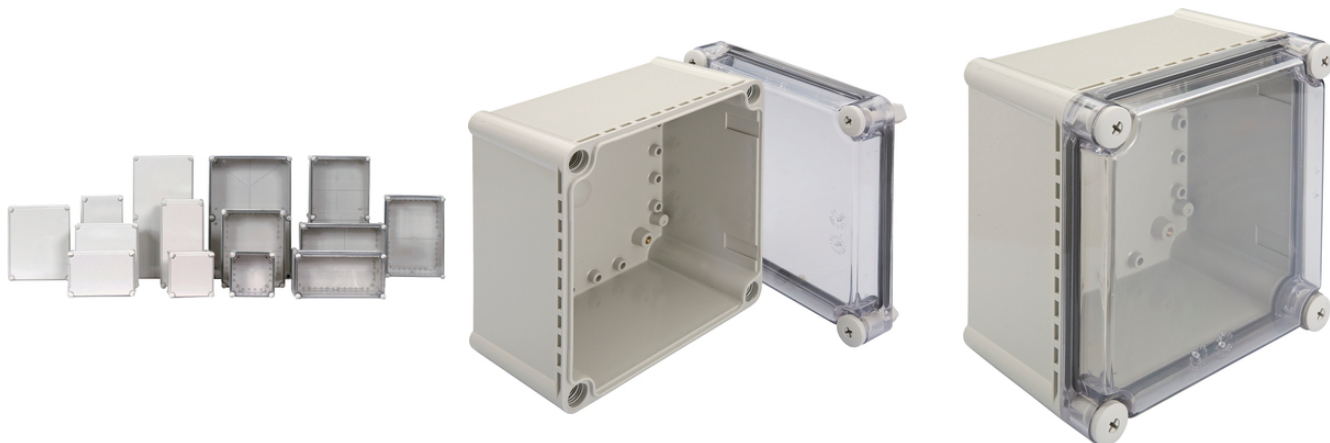

Механическая стойкость



Незначительный вес



Износостойкие



Надёжность

Преимущества

Аккуратное хранение

Защита от пыли и влаги

Меньше рабочих операций, простой монтаж

Прозрачная крышка короба обеспечивает хороший обзор.

Разнообразие вариантов

Характеристики

Корпус с функцией открытия-закрытия винтового типа

Серые или прозрачные крышки

Винт с диаметром 3,5 мм для монтажной пластины

50-мм удлинительная рама для изменения высоты

Примечание

Алюминиевая поворотнo-откидная панель доступна по запросу

Перфорированная пластиковая пластина для всех размеров

Включая монтажный материал

Техническая информация

Последнее обновление (15.07.2020)

©2020 Lapp Group - all rights reserved.

Экономическое управление по продукту <http://lappprussia.lappgroup.com>

Вы можете посмотреть техническую информацию по продукту в с тех.паспорте

PN 0456 / 02_03.16

Terminal Box

| | |
|---------------------------|--|
| Классификация ETIM 5: | Обозначение класса ETIM 5.0: EC000058 Описание класса ETIM 5.0: Пустой корпус |
| Классификация ETIM 6: | Обозначение класса ETIM 6.0: EC000058 Описание класса ETIM 6.0: Пустой корпус |
| Сертификаты соответствия: | cULus listed acc. to File No. E178096 |
| По запросу: | Доступен более широкий выбор размеров и цветов |
| Информация: | Ударная прочность: IK 08 (дополнительные сведения см. в таблице) |
| Поставляемые цвета: | Корпус: RAL 7035 светло-серый Крышка: прозрачная или светло-серая RAL 7035 |
| Материал: | Корпус: поликарбонат Крышка: поликарбонат Монтажная панель: ABS |
| Класс защиты: | IP 67 |
| Температурный диапазон: | от -40 до +85 °C |

Комментарий

Фотографии и иллюстрации представлены не в точном масштабе и не являются точными до подробностей иллюстрациями соответствующих изделий.

Указаны «чистые» цены без учета НДС и надбавок. Продажа юридическим лицам.

Terminal Box

| Артикул | Обозначение | Штук/ед. упаковки |
|---------------------------------------|---------------------------------|-------------------|
| Монтажная панель ТВ | | |
| 53110140 | TB 160 x 160 x 4,0 | 1 |
| 53110141 | TB 252 x 161 x 3,4 | 1 |
| 53110142 | TB 267 x 267 x 3,3 | 1 |
| 53110143 | TB 240 x 300 x 4,0 | 1 |
| 53110144 | TB 155 x 335 x 4,0 | 1 |
| 53110145 | TB 351 x 251 x 4,3 | 1 |
| Клеммная коробка с серой крышкой | | |
| 53110100 | Terminal Box 190 x 190 x 130 GY | 1 |
| 53110102 | Terminal Box 280 x 190 x 130 GY | 1 |
| 53110104 | Terminal Box 280 x 190 x 180 GY | 1 |
| 53110106 | Terminal Box 280 x 190 x 230 GY | 1 |
| 53110108 | Terminal Box 280 x 280 x 130 GY | 1 |
| 53110110 | Terminal Box 340 x 280 x 130 GY | 1 |
| 53110112 | Terminal Box 380 x 190 x 130 GY | 1 |
| 53110114 | Terminal Box 380 x 190 x 180 GY | 1 |
| 53110116 | Terminal Box 380 x 190 x 230 GY | 1 |
| 53110118 | Terminal Box 380 x 280 x 130 GY | 1 |
| 53110120 | Terminal Box 380 x 280 x 180 GY | 1 |
| 53110122 | Terminal Box 380 x 280 x 230 GR | 1 |
| 53110124 | Terminal Box 560 x 280 x 130 GR | 1 |
| 53110126 | Terminal Box 560 x 380 x 180 GR | 1 |
| Клеммная коробка с прозрачной крышкой | | |
| 53110101 | Terminal Box 190 x 190 x 130 TR | 1 |
| 53110103 | Terminal Box 280 x 190 x 130 TR | 1 |
| 53110105 | Terminal Box 280 x 190 x 180 TR | 1 |
| 53110107 | Terminal Box 280 x 190 x 230 TR | 1 |
| 53110109 | Terminal Box 280 x 280 x 130 TR | 1 |
| 53110111 | Terminal Box 340 x 280 x 130 TR | 1 |
| 53110113 | Terminal Box 380 x 190 x 130 TR | 1 |
| 53110115 | Terminal Box 380 x 190 x 180 TR | 1 |
| 53110117 | Terminal Box 380 x 190 x 230 TR | 1 |
| 53110119 | Terminal Box 380 x 280 x 130 TR | 1 |
| 53110121 | Terminal Box 380 x 280 x 180 TR | 1 |
| 53110123 | Terminal Box 380 x 280 x 230 TR | 1 |

Последнее обновление (15.07.2020)

©2020 Lapp Group - all rights reserved.

 Экономическое управление по продукту <http://lapp.russia.lappgroup.com>

 Вы можете посмотреть техническую информацию по продукту в с тех.паспорте
 PN 0456 / 02_03_16

Terminal Box

| Артикул | Обозначение | Штук/ед. упаковки |
|----------|---------------------------------|-------------------|
| 53110125 | Terminal Box 560 x 280 x 130 TR | 1 |
| 53110127 | Terminal Box 560 x 380 x 180 TR | 1 |

Последнее обновление (15.07.2020)

©2020 Larr Group - all rights reserved.

Экономическое управление по продукту <http://larrussia.larrgroup.com>

Вы можете посмотреть техническую информацию по продукту в с тех.паспорте
PN 0456 / 02_03.16

Terminal Box

